

**BEST G.O. s.à r.l.**

2, rue des Sapins  
L-2513 Senningerberg

N° Mesurage:

**1001**

**Commune de KOERICH**

**Section: C de GOETZINGEN**

Levé par: HeR  
Dessiné par: HeR

Echelle: 1/500  
Lieu et date: Senningerberg, le 27.09.2017

N° affaire: 68 / 181242  
N° projet: 159290

L'ingénieur: HENIN Steve Ramses, géomètre officiel

Signature:

**LEGENDE DES PARCELLES**

**Commune de: KOERICH**

**Section: C de GOETZINGEN**

**Nouvelle(s) parcelle(s)**

Numéro	Nature	Occupation	Contenance			Nom(s)
			ha	a	ca	
12/2330	place (occupée)	bâtiment à habitation	00	16	27	SCHUMACHER Michèle Marie Irma Cécile
12/2331	place (occupée)	bâtiment à habitation	00	14	21	SCHUMACHER Michèle Marie Irma Cécile
Numéro	Lieudit		Provenance des parcelles			
12/2330	Rue de Windhof		PARTIE NO 12/2312			
12/2331	Rue Principale		PARTIE NO 12/2312			
12/2332	Rue Principale		PARTIE NO 12/2312			

**REMARQUES:**

- Ce plan est conforme au contrat d'abornement datant du 03.08.2017 (A-B-C-D-E-F-G-H).
- La limite A1-B1-C1-D1 n'étant pas abornée contradictoirement ne peut pas être garantie (limite avec la parcelle no 12/4107).

**Légende des points:**

- A.C. = ancien clou
- N.B. = nouvelle borne
- N.C. = nouveau clou

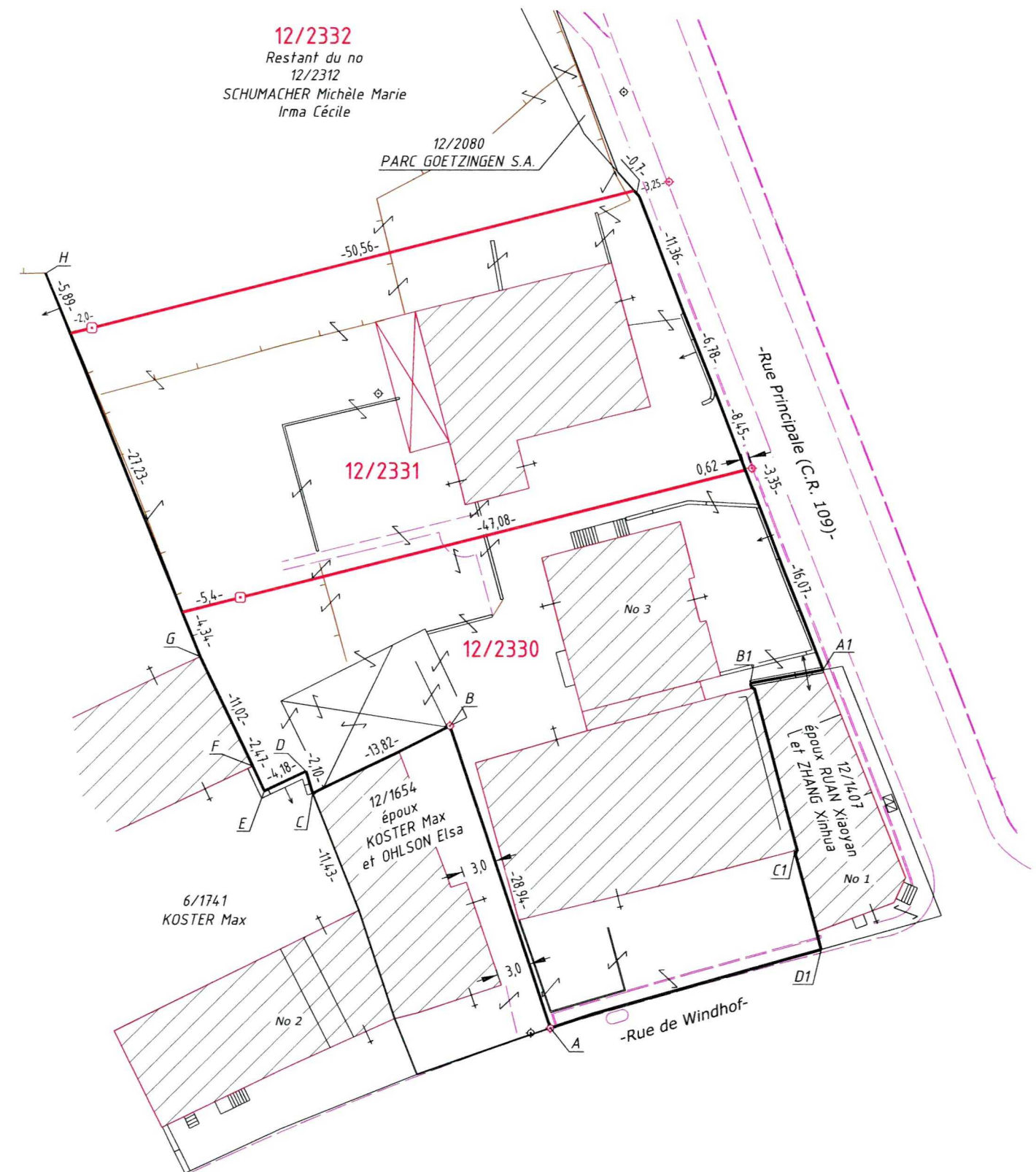

**Mention de validation**

suivant la loi du 25.07.2002, article 7 (3)

LE PRESENT PLAN EST  
CONFORME AUX DIRECTIVES  
OFFICIELLES ET EST INTEGRE  
AUX ARCHIVES CADASTRALES.

Luxembourg, le 10/10/2017  
Pour le directeur,

Gilbert BARZEN, géomètre officiel